White Spot Analyse
- Exposé -

Für: Musterstandort
Erstellt am: 17.06.2016
Untersuchtes Gebiet: Dortmund (Schleefstraße)
Fahrzeit: 5 Minuten

- gekürzter Beispielreport -

Haftungsausschluss

"White Spot Analyse" ist ein Service der gb consite GmbH. Vervielfältigung und Weiterverkauf dieses Exposes, auch auszugsweise, sind strengstens untersagt.
Kartengrundlage: © OpenStreetMap, © Mapbox Inc.
Marktinformationen und Adressdaten: © panadress marketing intelligence GmbH, © Acxiom Deutschland GmbH, © wer-zu-wem GmbH, © Dähne Verlag GmbH

Die gb consite übernimmt grundsätzlich keine Gewährleistung für die von ihren Nutzern zur Verfügung gestellten Informationen oder getätigten Aussagen.
Trotz größtmöglicher Sorgfalt bei der Erstellung haftet gb consite nicht für die Richtigkeit, Vollständigkeit und Aktualität der für die Analyse verwendeten und im Rahmen der Analysen erzeugten Zahlen und Daten. Für die genutzten Marktinformationen und Adressdaten der genannten Datenanbieter schließen gb consite und die Datenanbieter jedwede Gewährleistungspflicht aus. Die gb consite GmbH schließt weiterhin jedwede Gewährleistungspflicht für Daten von OpenStreetMap aus.

gb consite GmbH
Mittenheimer Straße 58
85764 Oberschleißheim

Fon: +49-89-30905297-0
Fax: +49-89-30905297-9

Vertretungsberechtigte Geschäftsführer
Malte Geschwinder
Knut Büscher

E-Mail: info@gbconsite.de
Internet: www.gbconsite.de

Sitz
Oberschleißheim

Amtsgericht München
HRB 168433
Ust-ID Nr.: DE254841920

Eingestellte Werte

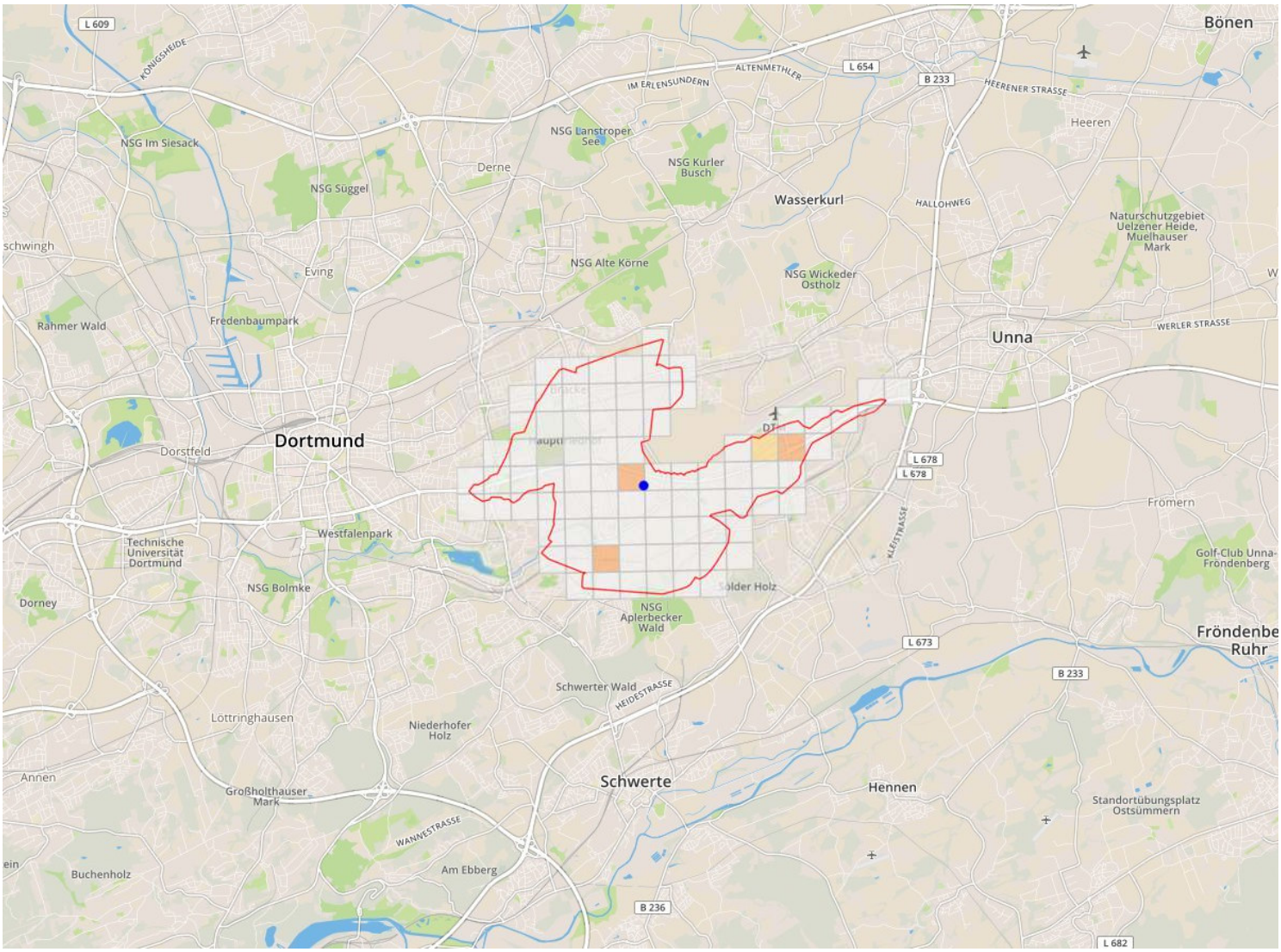

Merkmal	Wert	Score		eingestellt	
		Fahrzeit	Deutschland	von	bis
Einwohner	63.261	6,9	6	4	10
Einzelhandelsrelevante Kaufkraft in Euro je Einwohner	6.832	6,4	6	1	10
Anzahl Haushalte	31.866	7,0	6	1	10
Ausländer gesamt	6.358	5,3	6	1	6
Arbeitslose gesamt	3.123	6,4	6	1	6
Büroarbeitsplätze insgesamt	16.485	2,8	6	1	7
Einzelhandelsfachmärkte	52	1,3	4	1	7
Einzelhandelszentralität in Euro	-89.379.269	2,1	6	6	10

Gewählte Marktteilnehmer

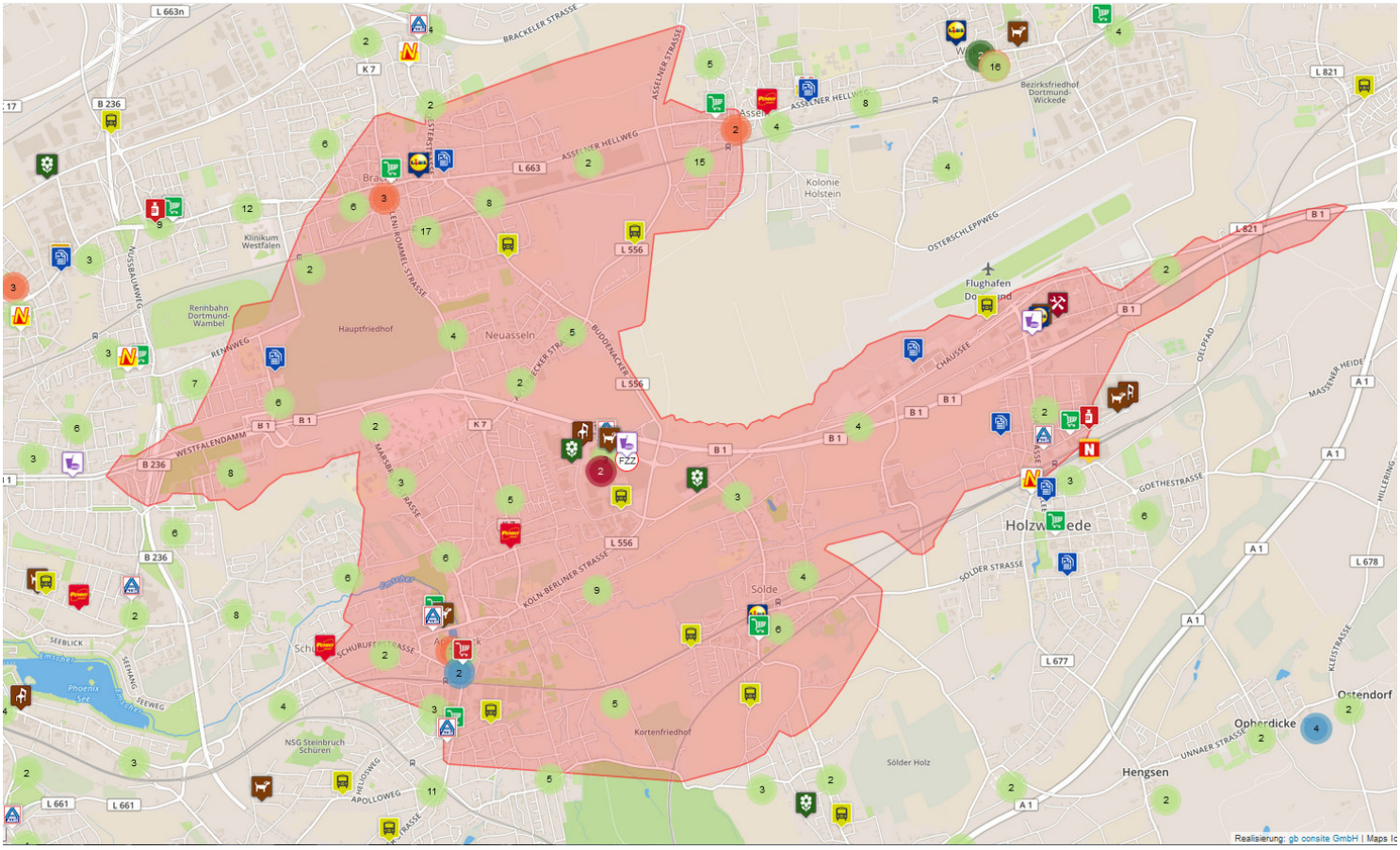

	Apotheken		Haushaltswaren
	Ärzte		Heimtextilien
	Autohandel	✓	Möbelhäuser
	Autowerkstätten	✓	ÖPNV-Haltestellen
	Banken / Geldautomaten		Parfümerien
✓	Baumärkte		Shopping-Center
	Bäckereien		Schmuck / Juwelier
	Behörden		Schuhhandel
	Betten-/Matratzenfachhandel		Sonderposten
	Bildungseinrichtungen		Spielwaren
	Bürobedarf		Sportmärkte
	Buchhandel	✓	Systemgastronomie (SB-FastFood)
✓	Drogerien		Tankstellen
	Fitness-Center		Technikmärkte
✓	Gartencenter		Telekommunikation
	Getränkehandel		Textilhandel
✓	Lebensmittelhandel	✓	Tierbedarf
	-Discounter, Super-, Verbrauchermärkte, SB-Warenhäuser		Tourismus (Sehenswürdigkeiten)

Standorte Systemgastronomie

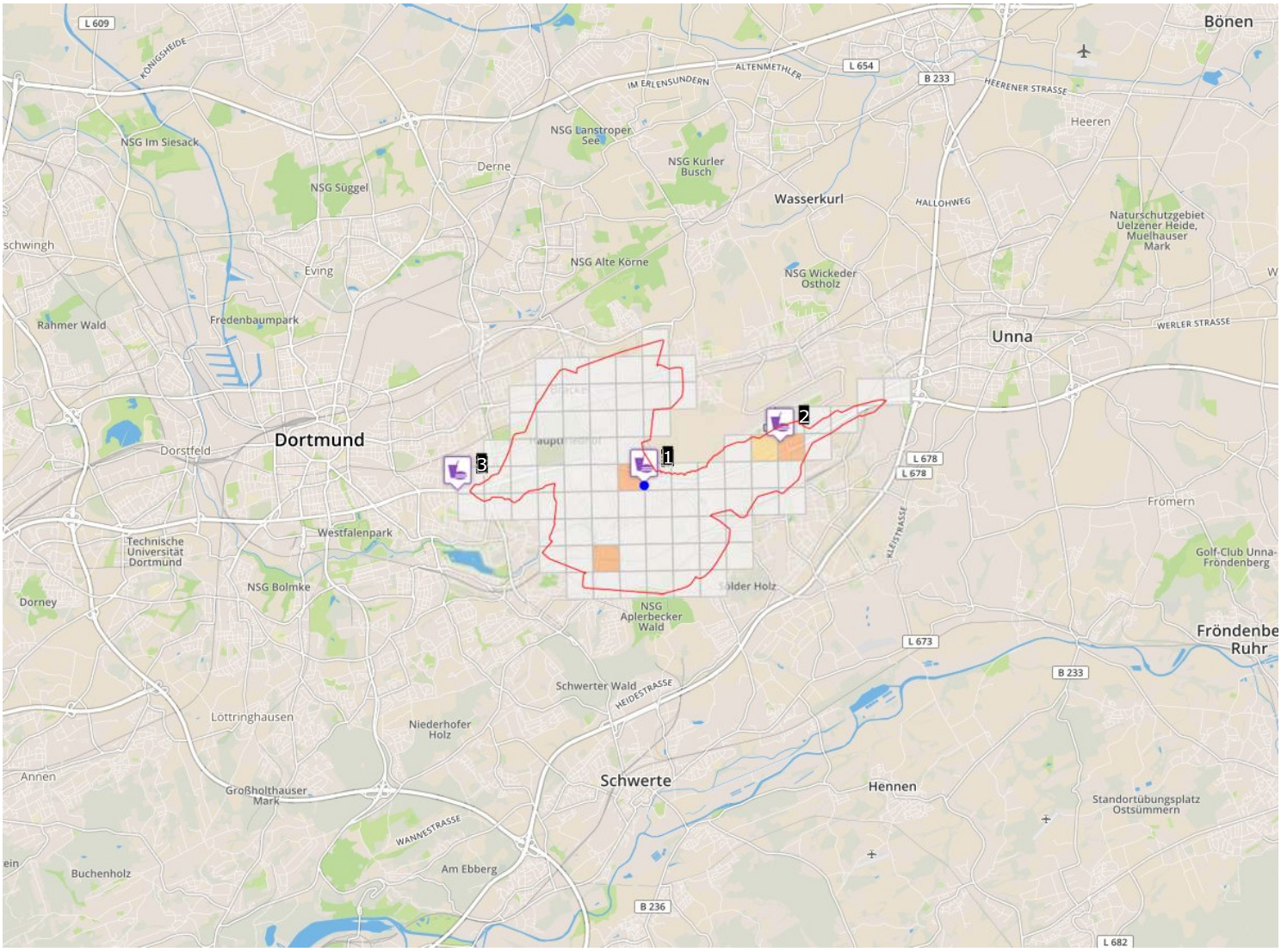

Index	Name	Adresse
1	McDonald's	McDonald's, Schleefstraße 17, 44287 Dortmund
2	McDonald's	McDonald's, Wilhelmstraße 2, 59439 Holzwickede
3	SUBWAY	SUBWAY, Westfalendamm 287, 44141 Dortmund

Standorte Behörden

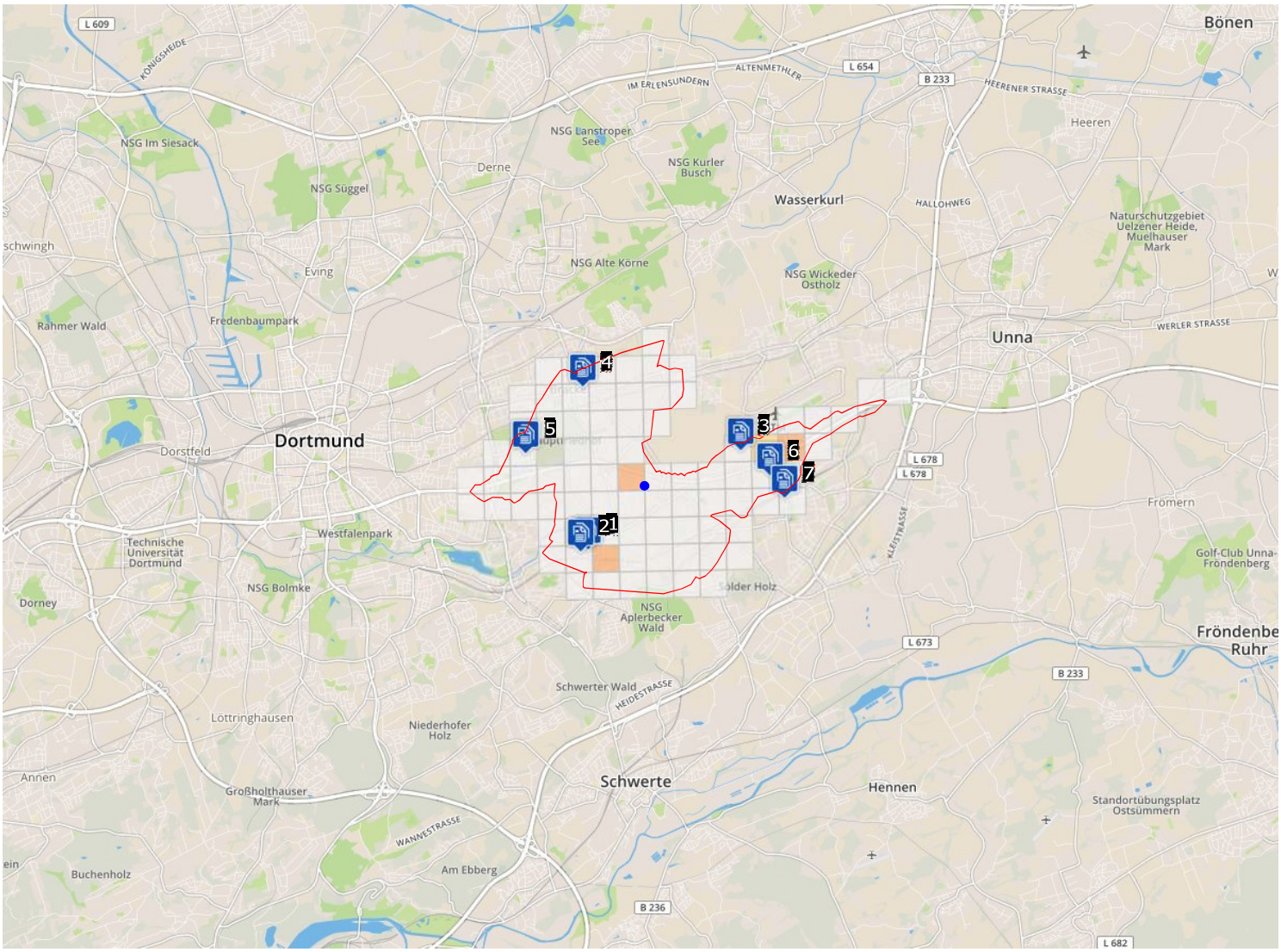

Index	Name	Adresse
1	Bezirksverwaltungsstelle Aplerbeck	Aplerbecker Marktplatz 19, 44287 Dortmund
2	Polizeiwache Aplerbeck	Schüruferstraße 305, 44287 Dortmund
3	Polizei Fliegerstaffel	Flugplatz 13, 44319 Dortmund
4	Bezirksverwaltungsstelle Brackel	Brackeler Hellweg 170, 44309 Dortmund
5	Trauerhalle und Krematorium	Am Gottesacker 25, 44143 Dortmund
6	Rausinger Halle	Bismarckstraße 11, 59439 Holzwickede
7	Stadthalle	Allee 5, 59439 Holzwickede

Standorte ÖPNV

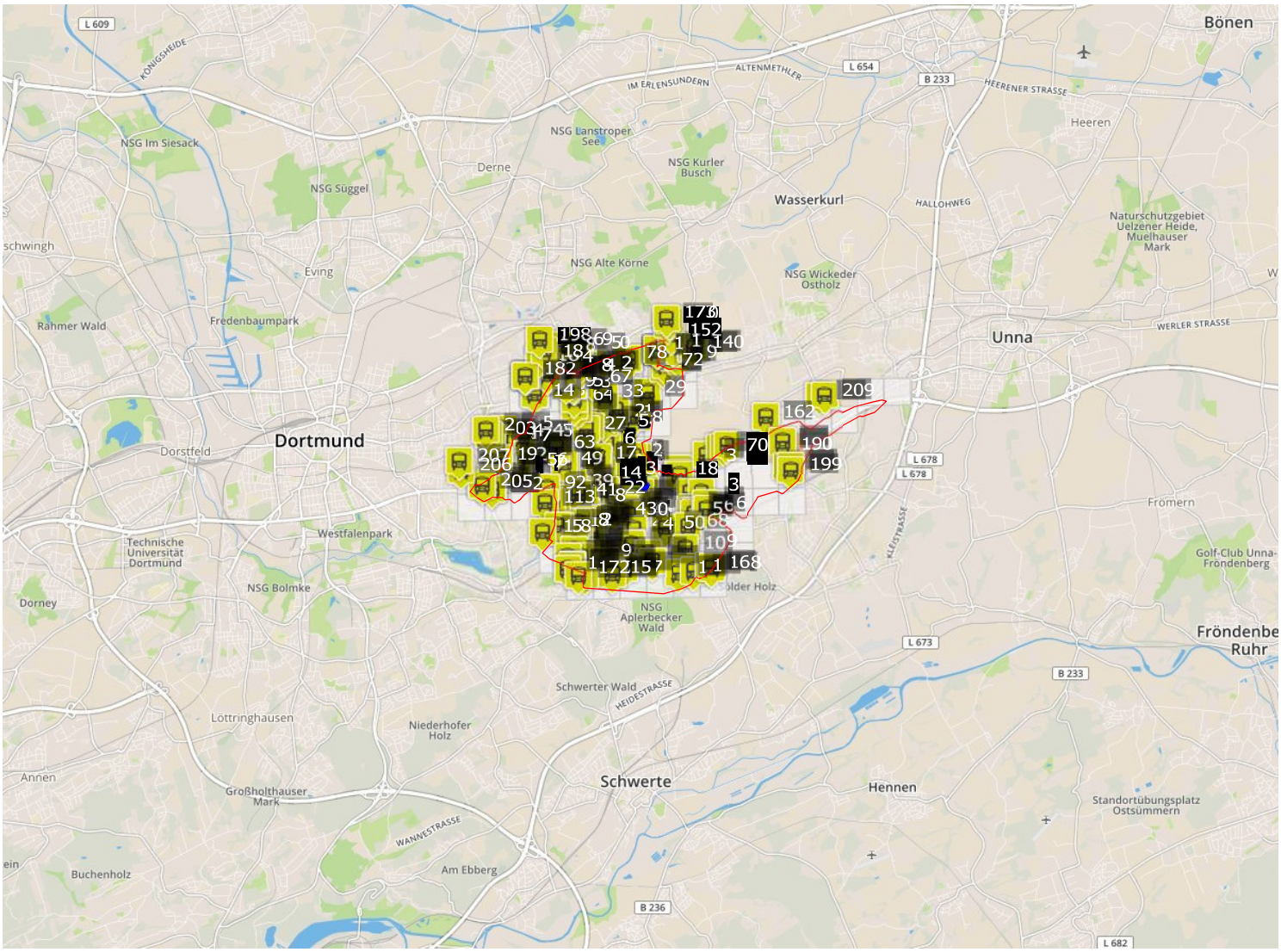

Index	Name	Adresse
1	Aplerbeck Gewerbegebiet (Bushaltestelle)	Schleefstraße, 44287 Aplerbeck
2	Aplerbeck Gewerbegebiet (Bushaltestelle)	Schleefstraße 30, 44287 Aplerbeck
3	Eggensteinstraße (Bushaltestelle)	Schleefstraße 18, 44287 Aplerbeck
4	Holtchen (Bushaltestelle)	Schleefstraße 3, 44287 Aplerbeck
5	Schwarzer Weg (Bushaltestelle)	Aplerbecker Straße 266, 44309 Dortmund
6	Trapphofstraße (Bushaltestelle)	Aplerbecker Straße 321, 44309 Dortmund
7	Buddenacker (Bushaltestelle)	Aplerbecker Straße 232, 44309 Dortmund
8	Buddenacker (Bushaltestelle)	Buddenacker 2, 44309 Dortmund
- gekürzt -		

Standorte Supermarkt (800 bis 2499 VKF)

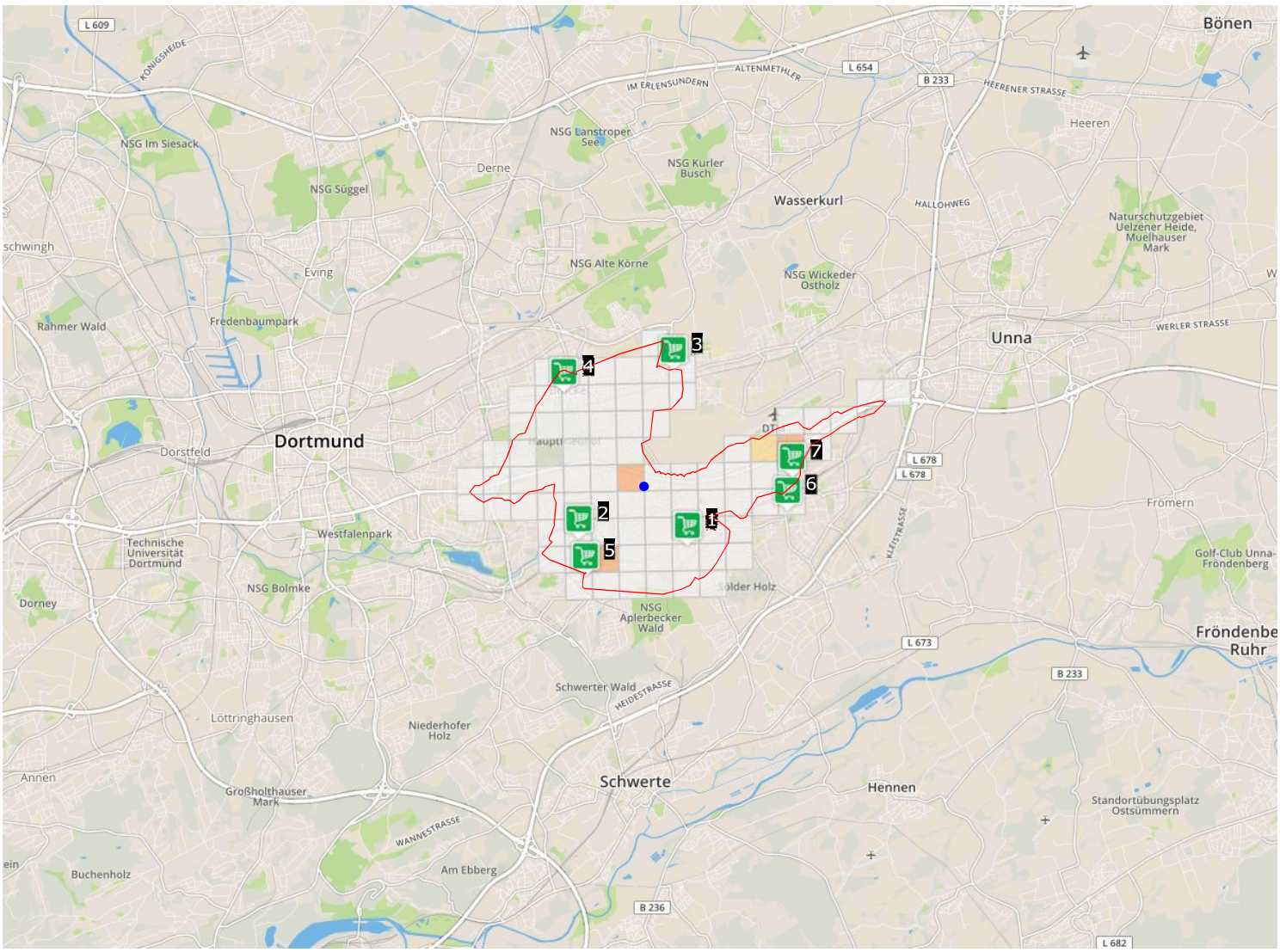

Index	Name	Adresse
1	Edeka	Sölder Str. 145, 44289 Dortmund
2	REWE	Rodenbergstr. 57, 44287 Dortmund
3	REWE	Asselner Hellweg 94, 44319 Dortmund
4	Edeka	Brackeler Hellweg 137, 44309 Dortmund
5	REWE	Wittbräucker Str. 51, 44287 Dortmund
6	Edeka	Kirchstr. 2, 59439 Holzwickede
7	REWE	Stehfenstr. 10, 59439 Holzwickede

Standorte Verbrauchermarkt (2500 bis 4999 VKF)

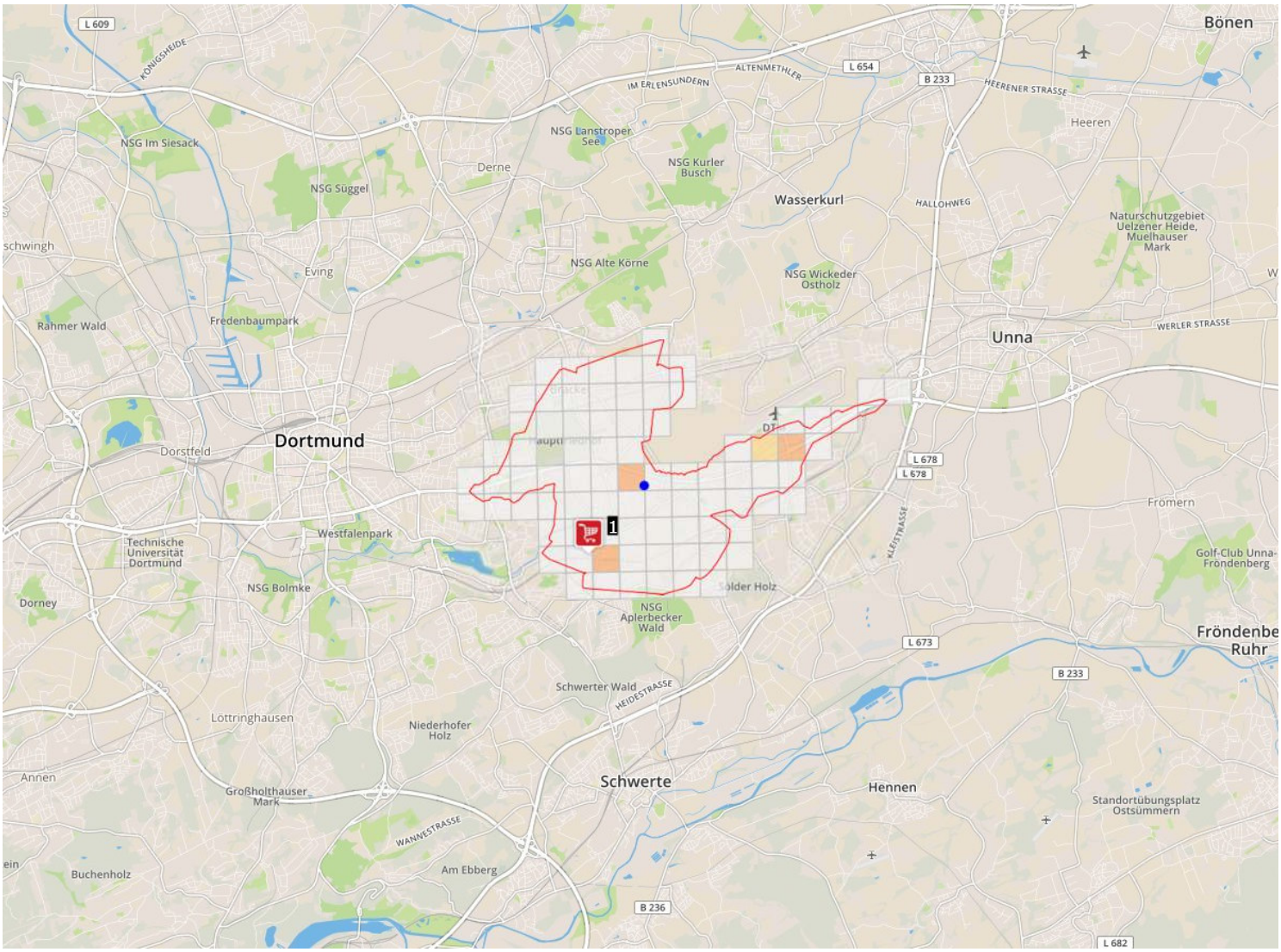

Index	Name	Adresse
1	Kaufland	Aplerbecker Marktplatz 7-10, 44287 Dortmund

Standorte SB-Warenhaus (ab 5000 VKF)

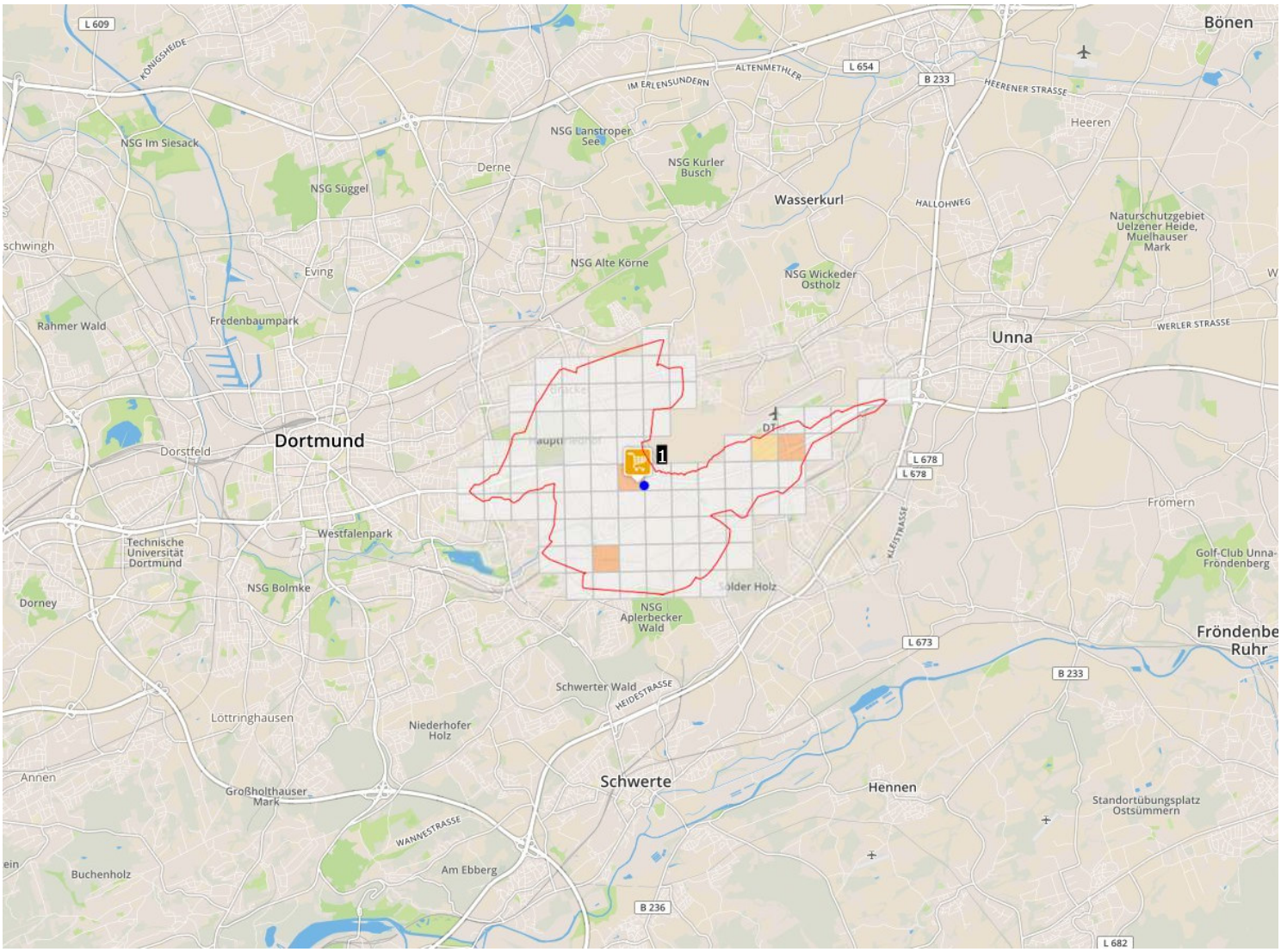

Index	Name	Adresse
1	real	Schleefstr. 15, 44287 Dortmund

Standorte Aldi Nord

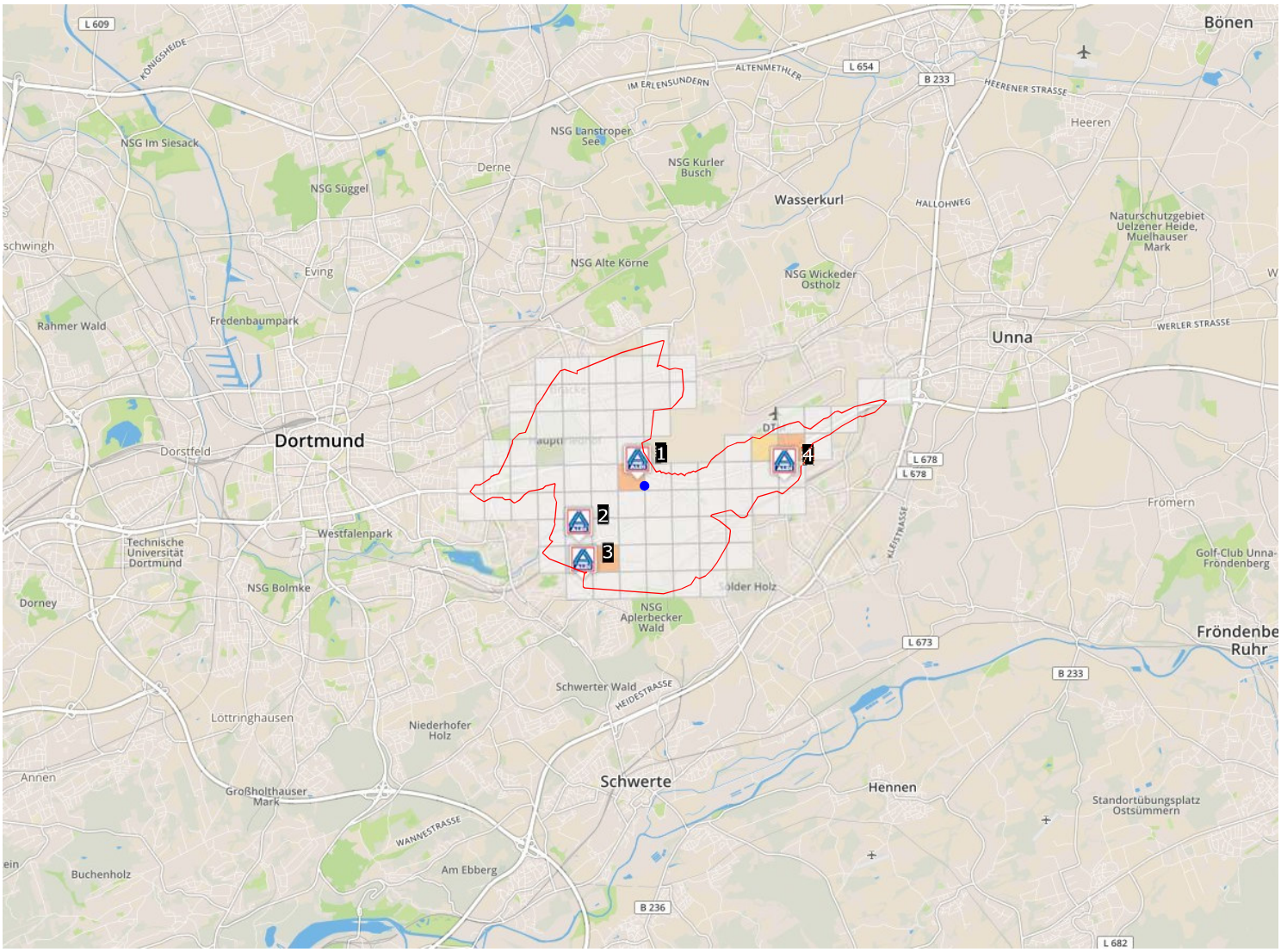

Index	Name	Adresse
1	Aldi Nord	Schleefstr. 13-19, 44287 Dortmund
2	Aldi Nord	Rodenbergstr. 23, 44287 Dortmund
3	Aldi Nord	Wittbräucker Str. 53a, 44287 Dortmund
4	Aldi Nord	Stehfenstr. 8, 59439 Holzwickede

Standorte Baumarkt

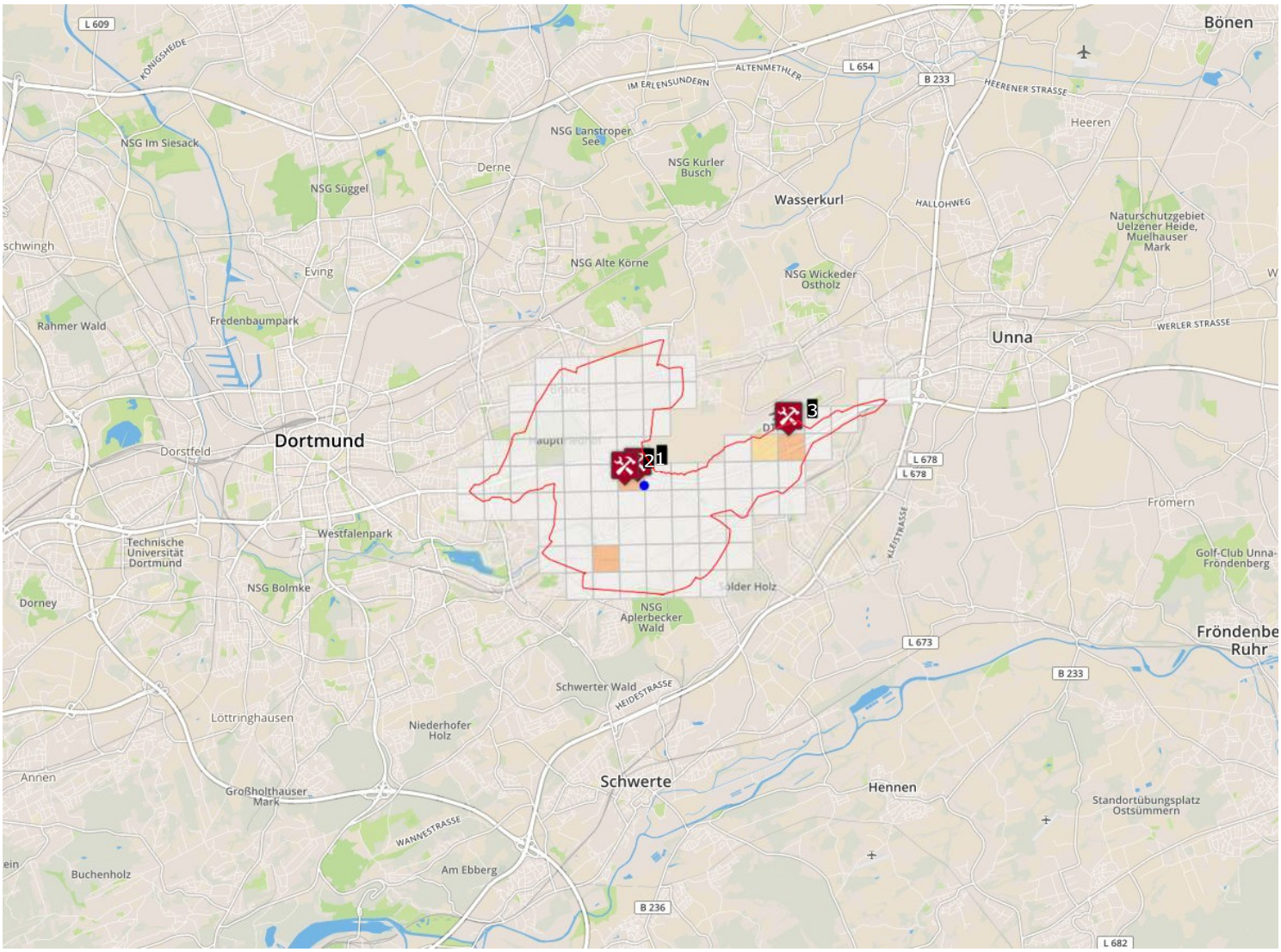

Index	Name	Adresse
1	Real	Schleefstraße 15, 44287 Dortmund
2	Bauhaus	Eggensteinstraße 7, 44287 Dortmund
3	Tedox	Wilhelmstraße 6, 59439 Holzwickede

Standorte Möbelhäuser

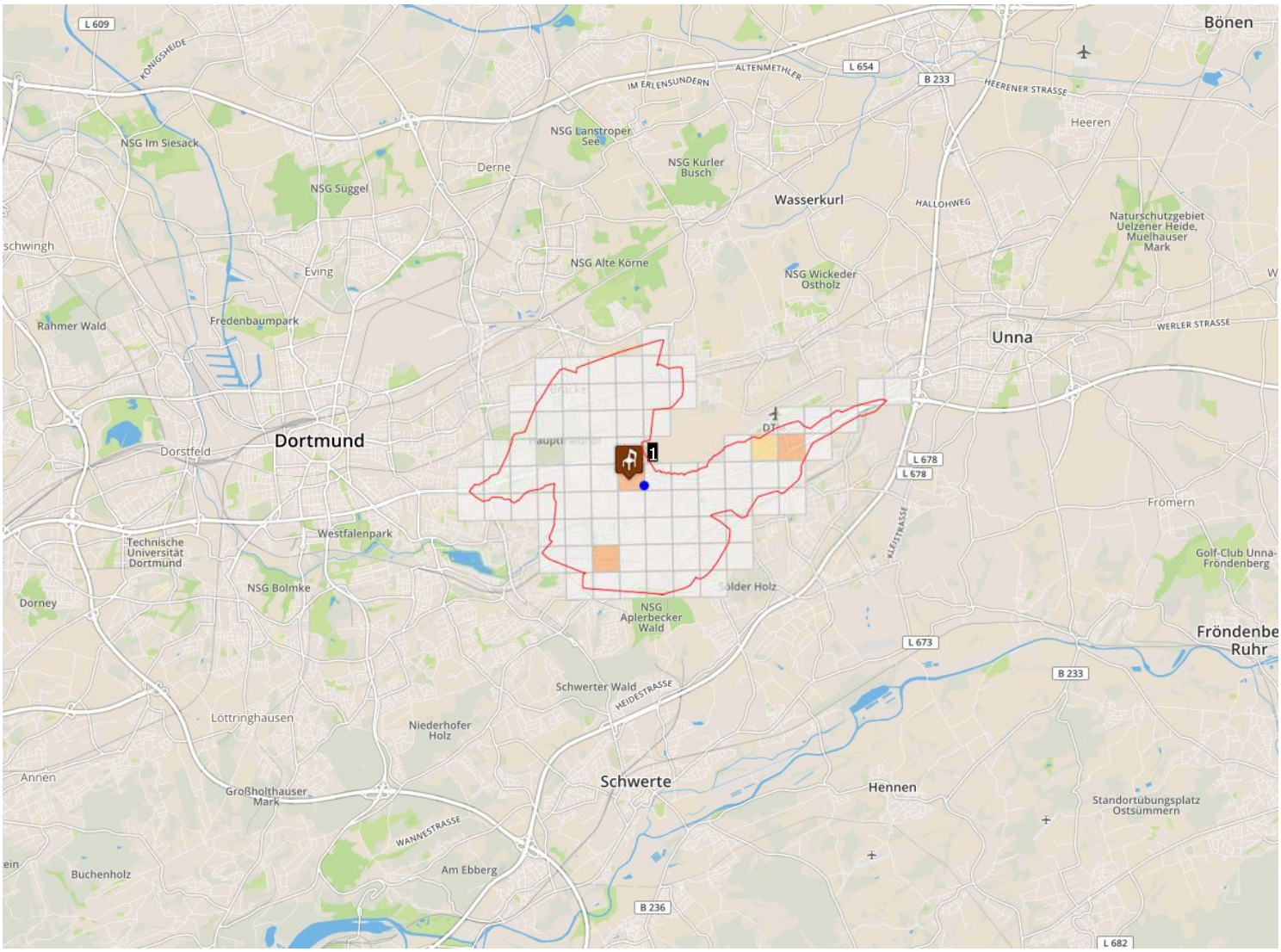

Index	Name	Adresse
1	Roller Dortmund	Schleefstr. 28, 44287 Dortmund

Standorte Gartencenter

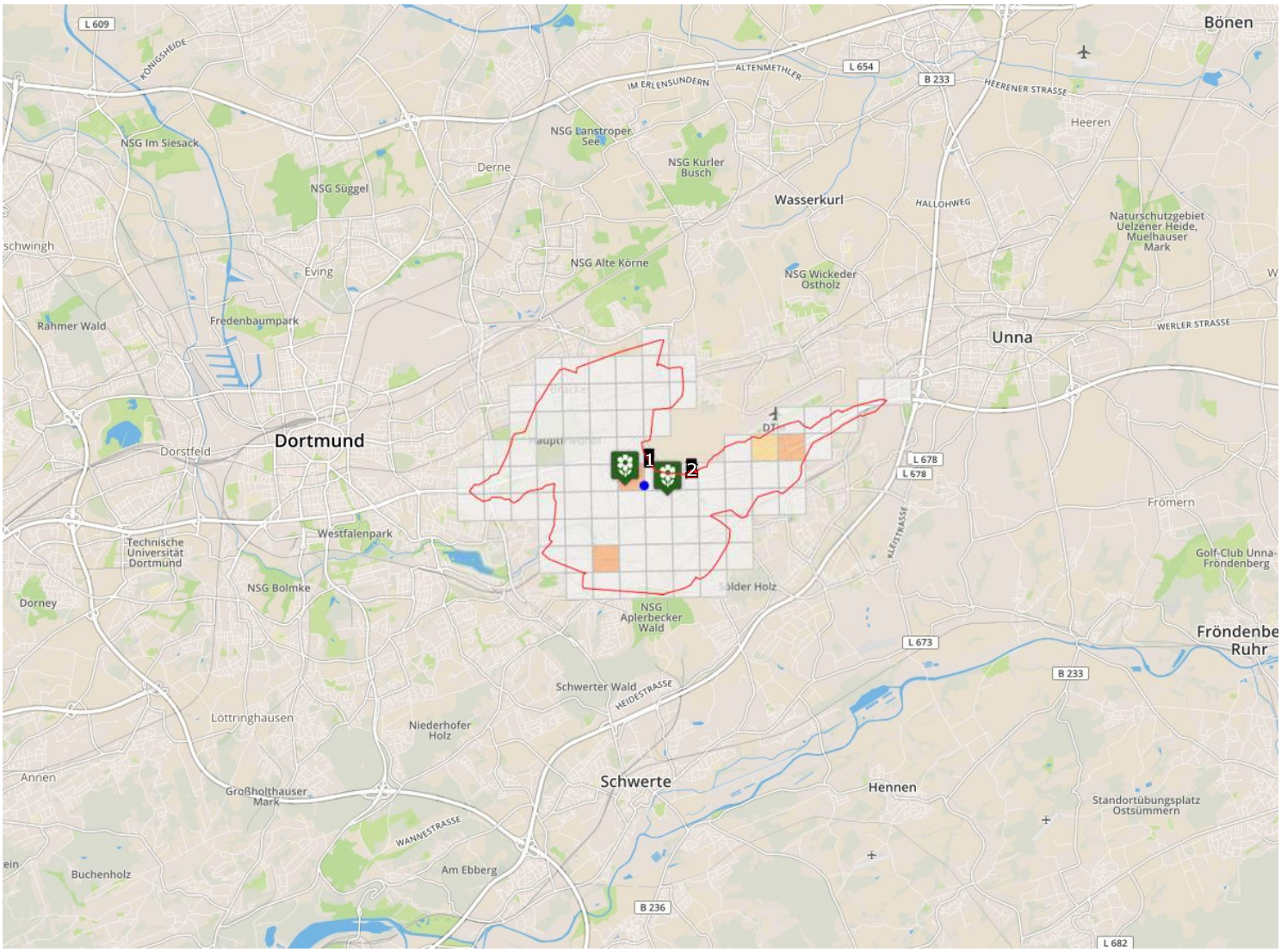

Index	Name	Adresse
1	Bauhaus	Eggensteinstraße 7, 44287 Dortmund
2	Blumen Risse	Emschertalstraße 58, 44289 Dortmund

Standorte Zoogeschäft

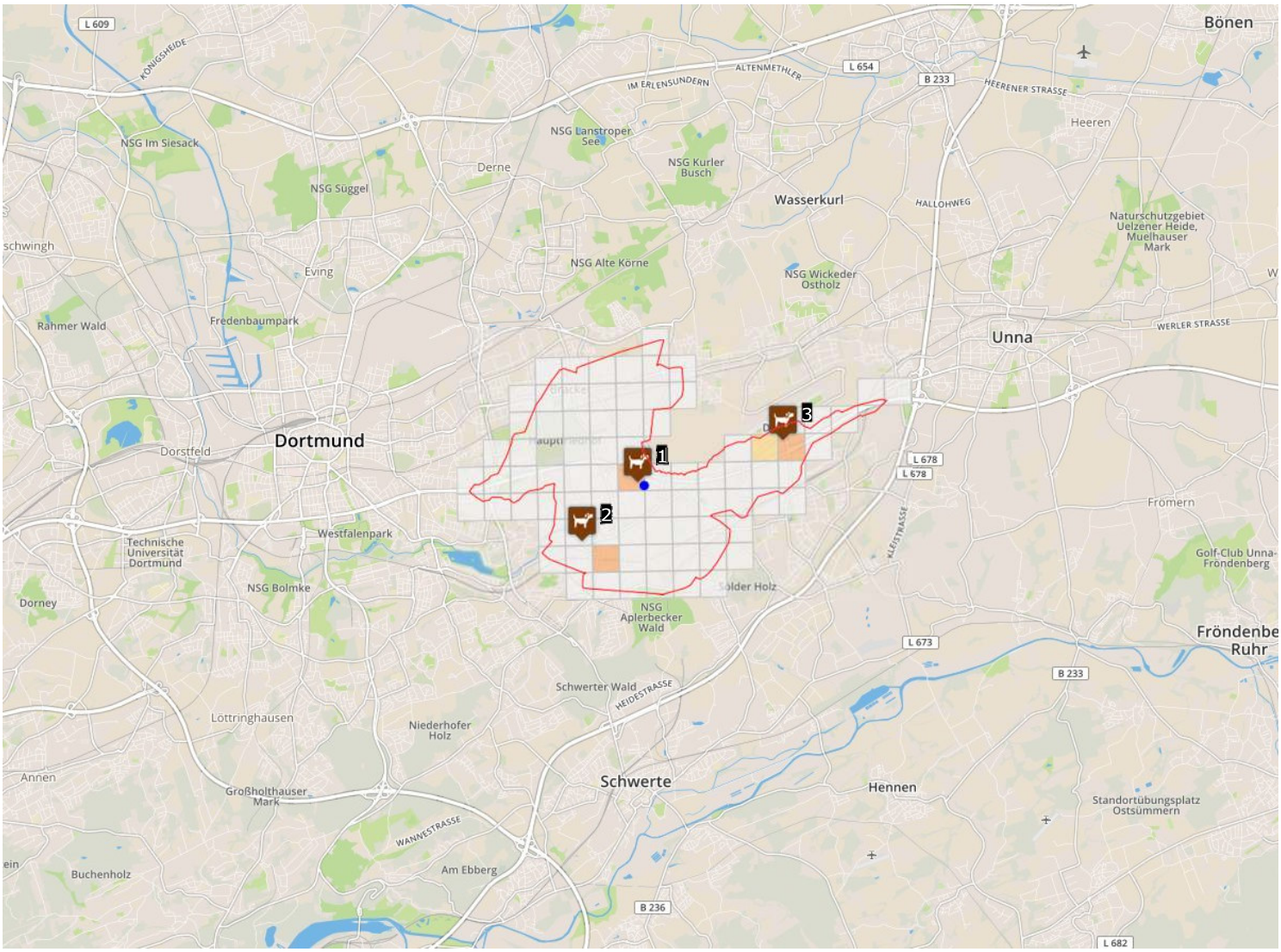

Index	Name	Adresse
1	Steffi's - Zoofachmarkt	Schleefstraße 15, 44287 Dortmund
2	Fressnapf	Rodenbergstraße 47, 44287 Dortmund
3	Das Futterhaus	Wilhelmstraße 4, 59439 Holzwickede

Standorte Drogerien

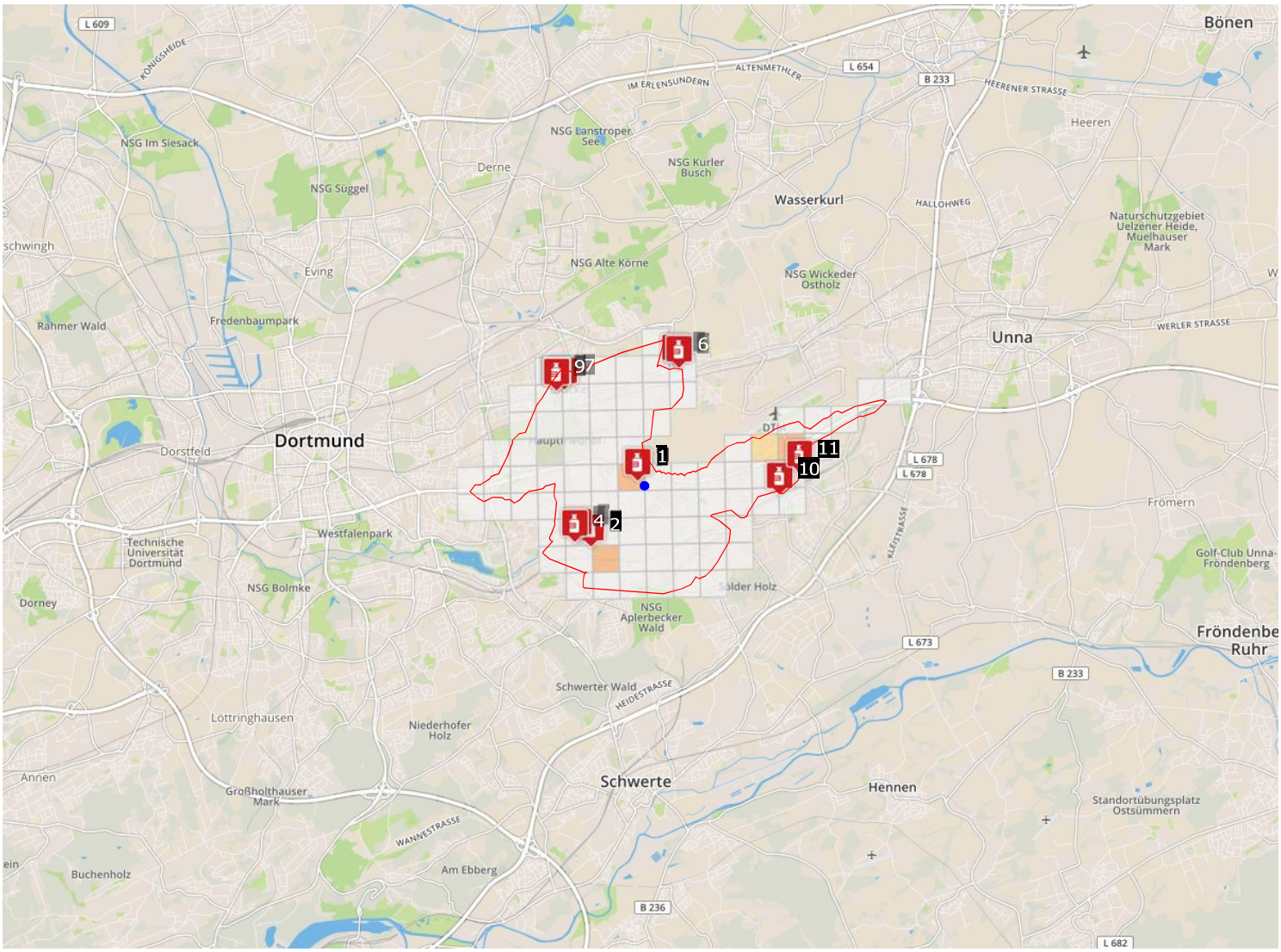

Index	Name	Adresse
1	dm	Schleefstr. 15, 44287 Dortmund
2	Rossmann	Köln-Berliner Str. 1, 44287 Dortmund
3	dm	Rodenbergstr. 23, 44287 Dortmund
5	Rossmann	Dymekeweg 5, 44319 Dortmund
7	Rossmann	Brackeler Hellweg 137, 44309 Dortmund
8	dm	Brackeler Hellweg 119a, 44309 Dortmund
10	Rossmann	Hauptstr. 14-16, 59439 Holzwickede
- gekürzt -		

Standorte Netto

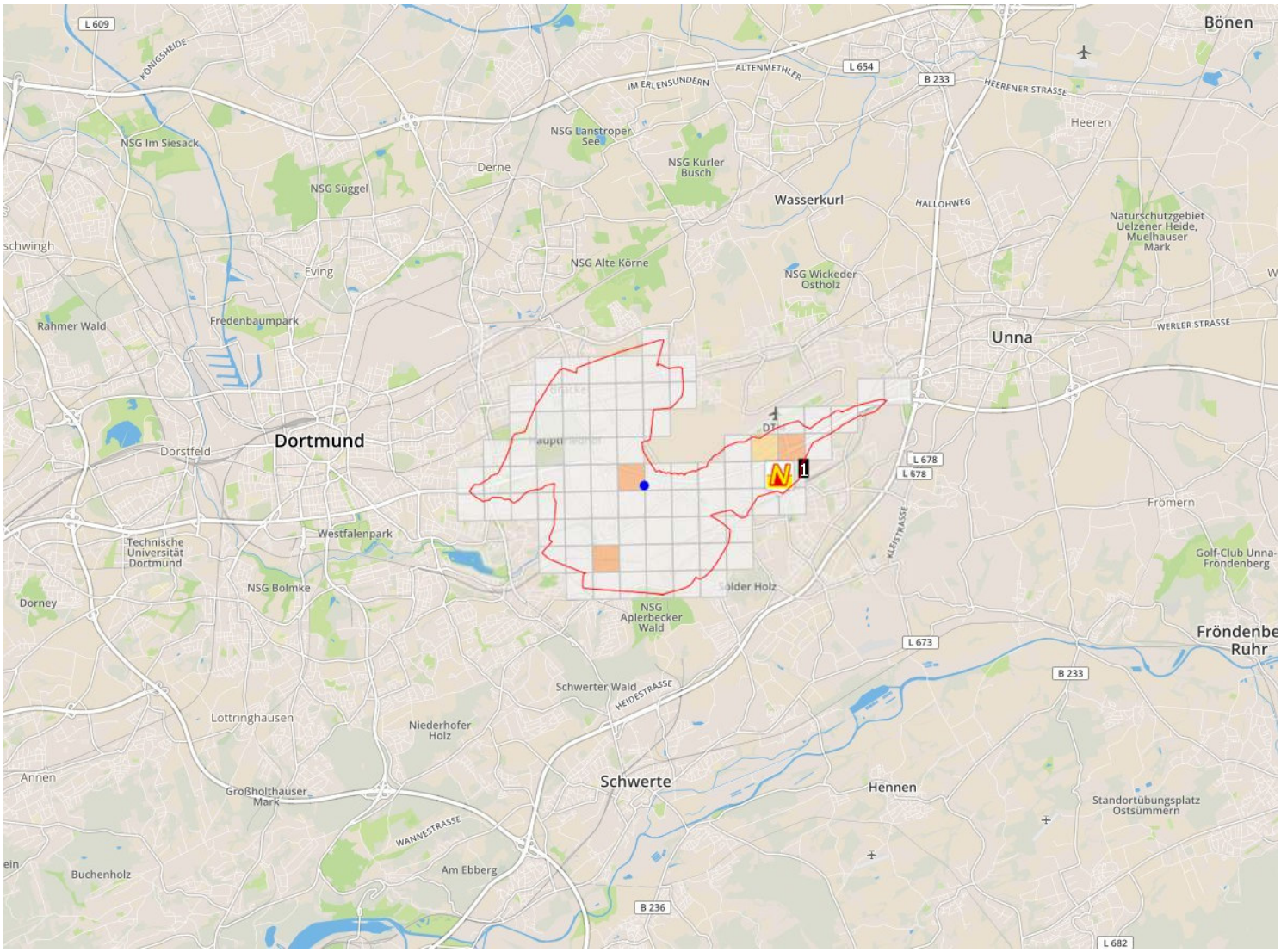

Index	Name	Adresse
1	Netto	Hauptstr. 14, 59439 Holzwickede

Standorte Lidl

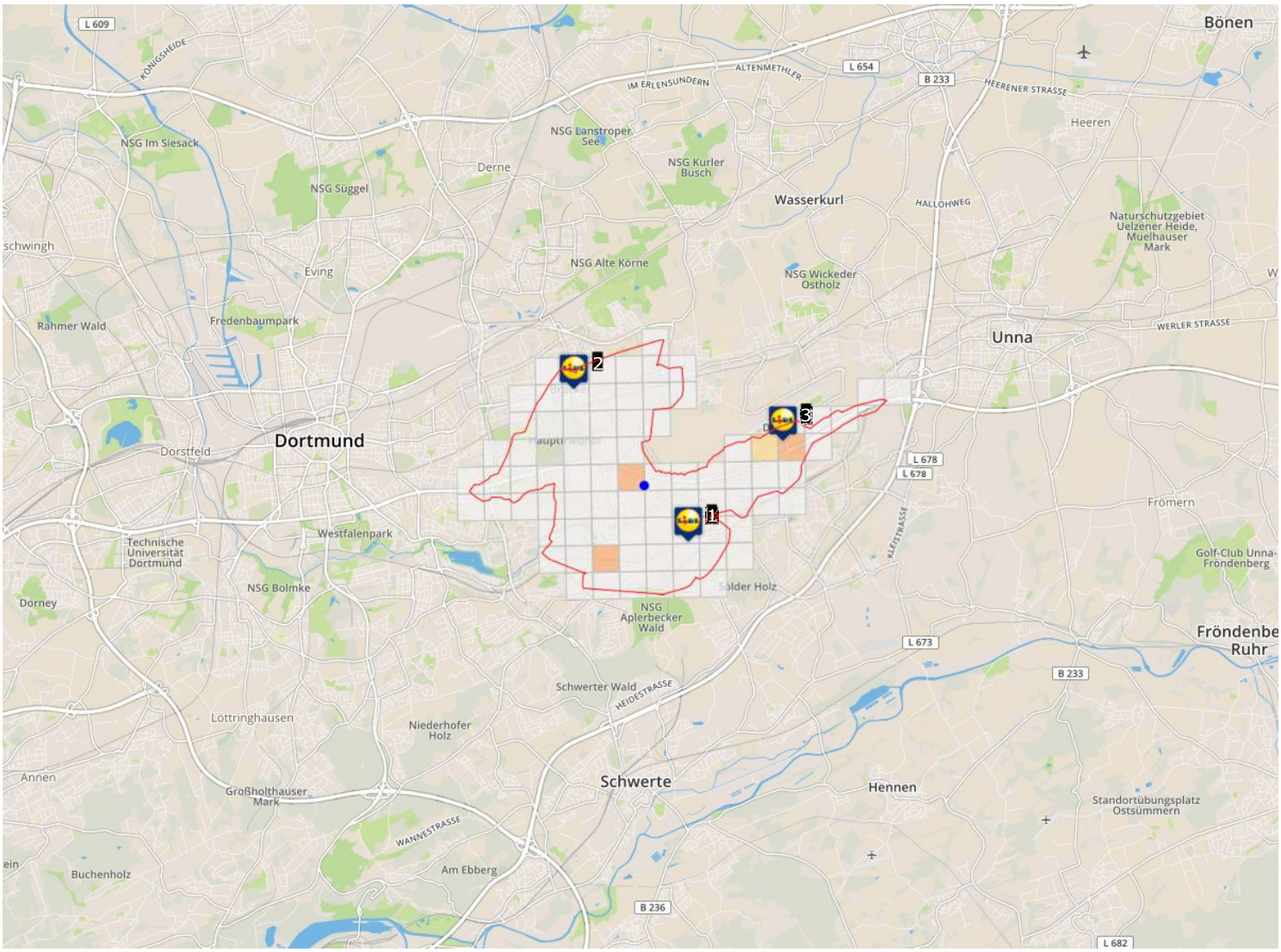

Index	Name	Adresse
1	Lidl	Sölder Str. 143, 44289 Dortmund
2	Lidl	Brackeler Hellweg 154-156, 44309 Dortmund
3	Lidl	Wilhelmstr. 2c, 59439 Holzwickede

Standorte Penny

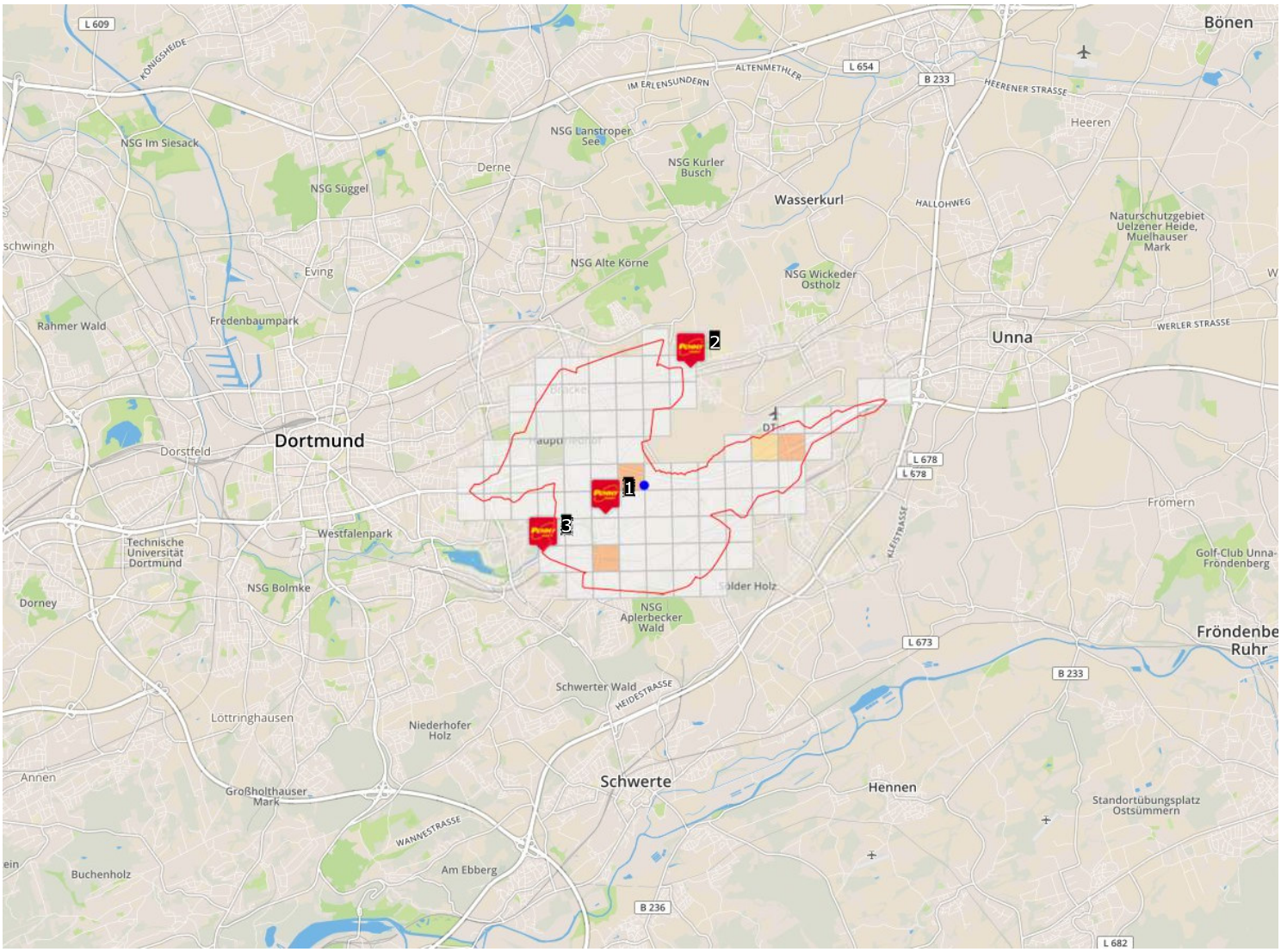

Index	Name	Adresse
1	Penny	Schürbankstr. 40, 44287 Dortmund
2	Penny	Asselner Hellweg 143, 44319 Dortmund
3	Penny	Schüruferstr. 195, 44269 Dortmund

Standorte Norma

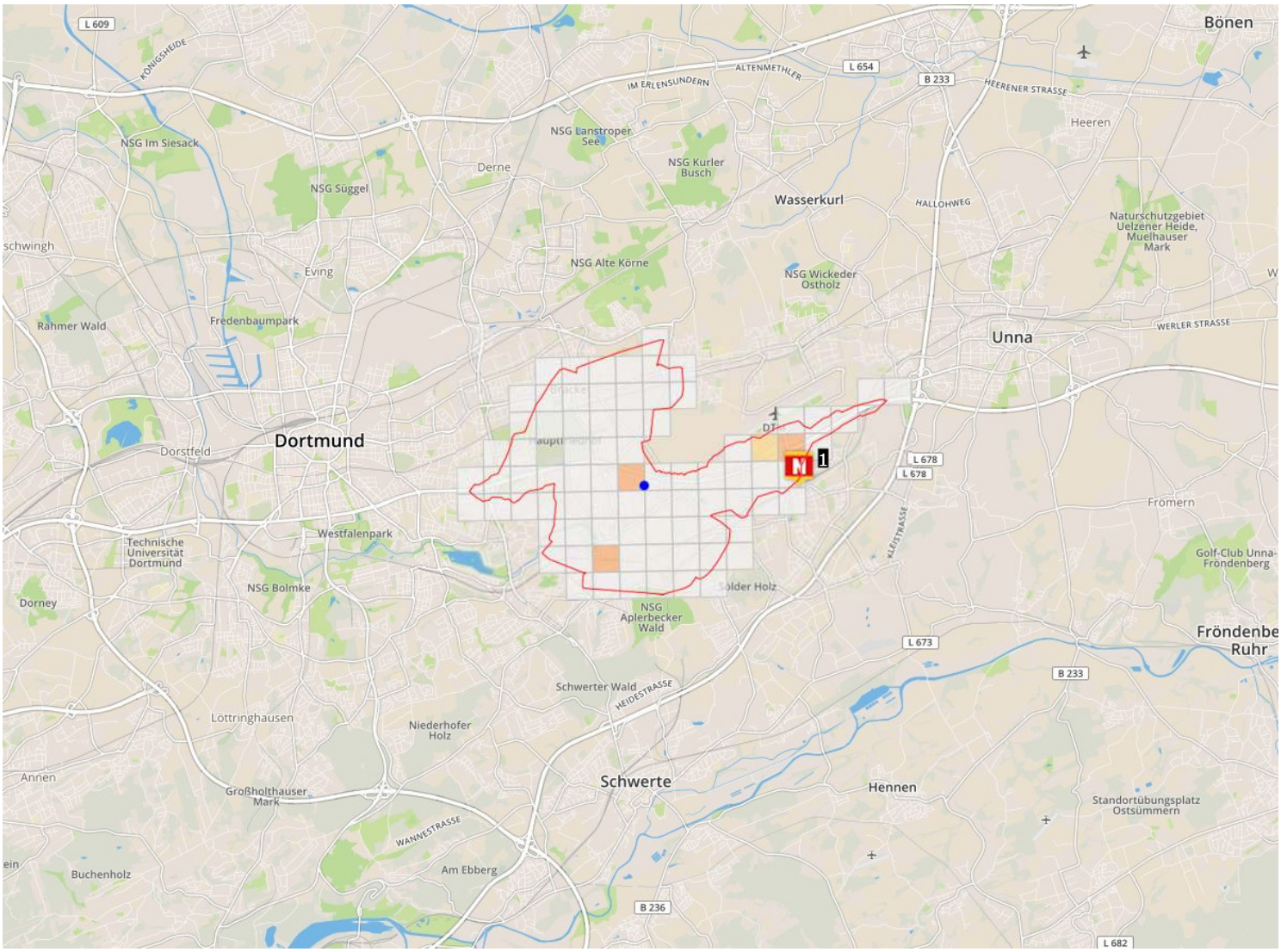

Index	Name	Adresse
1	Norma	Bahnhofstr. 37, 59439 Holzwickede